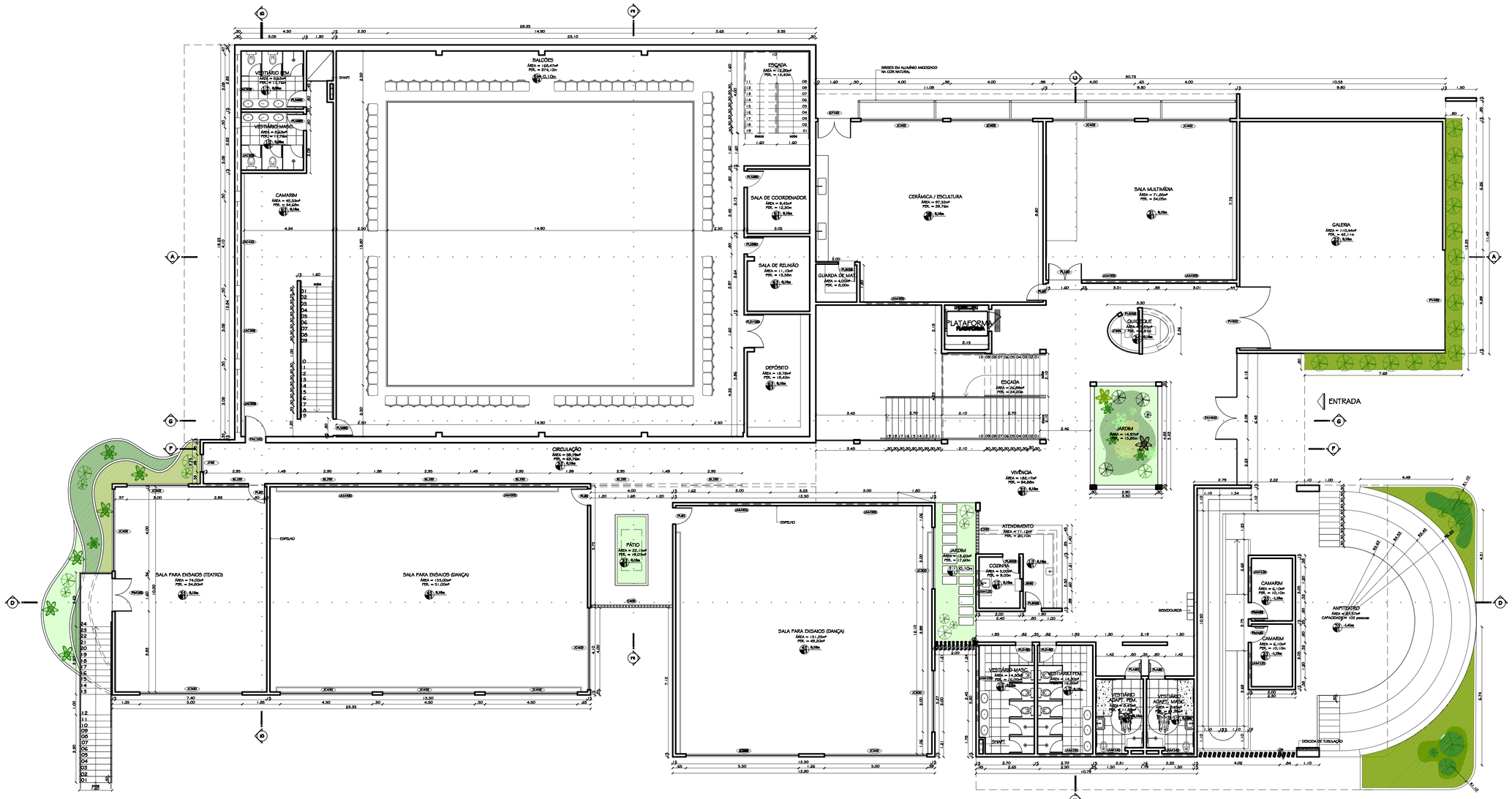

PLANTA BAIXA - térreo (FASE 2)
ESCALA _____ 1/75

LEGENDA

TRECHO QUE SERÁ EXECUTADO NA PRIMEIRA FASE DA CONSTRUÇÃO

FACHADAS:

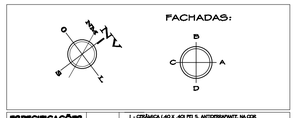

ESPECIFICAÇÕES DOS MATERIAIS

PISO	1 - CERÂMICA L40 X .40 PEI 5, ANTIDERRAPANTE, NA COR BRANCA, COM REJUNTES FLUÍVEIS DE 2 MM NA COR CINZA. 2 - PISO DE ALTA RESISTÊNCIA TIPO GRANILITE, COM ACABAMENTO POLIDO, NA COR CINZA. 3 - PISO ELEVADO CARPETE 42x42 CM 4 - PISO DE TÁBUA CORRIDA EM PIF 5 - PISO VINÍLICO,(MANTA DE BORRACHA), TIPO PAVIFLEX NA COR POLARE 6 - CARPETE EM POLIPROPILENO 7 MM, COM TRATAMENTO ANTI-ÁCIDO. 7 - PISO EMBORRACHADO E PROTEÇÃO ANTIÁCIDO, NA COR PRETA. 8 - PISO CIMENTADO COM JUNTA DE PVC E IMPERMEABILIZADO COM MANTA ASFÁLTICA
PAREDE	1 - PAREDE REVESTIDA COM MADEIRA CORRIDA PVA E PINTADA COM TINTA ACRÍLICA NA CAMADA ATÉ ALTURA DE .20M COM COMPLEMENTO EM TINTA ACRÍLICA NA COR BRANCO GELO COM ARRIMATO COM RODAPÉ DE PIF. 2 - CERÂMICA L.10 X .10 PEI 3, NA COR BRANCO, COM REJUNTES FLUÍVEIS DE 5 MM NA COR CINZA. 3 - PAREDES REVESTIDAS C/ PAINÉIS DE LÃ DE VIDRO NA COR PRETA COM ARRIMATO COM RODAPÉ DA PIF. 4 - TUDUO APARENTE 5 - PAREDE REVESTIDA COM MADEIA CORRIDA PVA E PINTADA COM TINTA ACRÍLICA NA COR BRANCO GELO. 6 - PAREDE REVESTIDA COM MADEIA CORRIDA PVA E PINTADA COM TINTA ACRÍLICA NA COR PRETA.
TETO	1 - PINTURA PVA SOBRE LAJE DE CONCRETO, NA COR BRANCO NEVE. 2 - FORRO EM FIBRA MINERAL PRETO, 1.5 MM, EM PLACAS DE 625 X 625 MM, COM PERFIL EXPOSTO, ESTRUTURA EM PERFIS TUBULARES DE AÇO GALVANIZADO, COM PILARES APARADOS REFORÇADOS POR BRAÇOS DE AÇO PRÉ-PINTADOS NA COR BRANCA COM ESPESSURAS DE 3 MM E LARGURA DE 24 MM. 3 - FORRO ACARTONADO 4 - PINTURA PVA SOBRE LAJE DE CONCRETO, NA COR PRETA.

REVISÃO 00	
02/01/2009	EMISSÃO INICIAL
REVISÃO 01	
05/06/2009	SOLICITAÇÃO CONFORME PARECER TÉCNICO Nº 406/09-SIN

PROJETO	EXECUÇÃO	PROPRIETÁRIO - RESPONSÁVEL
MANUELLE ANDRADE COSTA CREA 2120608960		

arq'eng
ARQ
Av. Eng. Roberto Freire, 2051 - 9H05 - Z14
Capim Macio - Natal/RN
Tel.: (84) 3220 9460
www.arqeng.com

MARCELO AMARAL DA COSTA	WAGNER MARTINS NEGREIROS	MARCELLE A. COSTA NEGREIROS	MANUELLE ANDRADE COSTA
CREA 2320608960	CREA 2320407609	CREA 2320608960	CREA 2120608960
ENG. CIVIL	ENG. ELETRICISTA	ENG. CIVIL	ARQUITETA

TÍTULO
PROJETO EXECUTIVO ARQUITETÔNICO DA CONSTRUÇÃO DO PRÉDIO ANEXO AO DEART

PROPRIETÁRIO
UFRN - CCHLA - DEPARTAMENTO DE ARTES

ENDEREÇO
CAMPUS UNIVERSITÁRIO

CONTEÚDO
PLANTA BAIXA - térreo (SEGUNDA FASE)

ESCALA	DATA	REVISÃO
INDICADA	05/06/2009	01

ARQUIVO
ARQ_PLANTAS_ANEXO_R01.dwg

FRANCHA
07/18